



指  
名  
願



## 목 차

- 지명원
- 회사 개요
- 회사 연혁
- 대표약력
- 사업자등록증, 전문건설업등록증
- 회사조직도
- 공사실적현황
- 사용인감계
- 기구조직표
- 업체등록현황
- 회사위치도





## 指 名 願

\_\_\_\_\_ 귀하

(주)이엠아이 디자인은

발주하시는 \_\_\_\_\_ 공사의 지명을

받고자 관계 서류를 첨부하오니 심사하시어

지명하여 주시기 바랍니다.

(주) 이 엠 아 이 디 자 인

대표이사 이 일 도

서울시 성동구 광나루로 130 서울숲 IT캐슬 601호



## 회사 개요

회사명	(주)이엠아이디자인 (E.M.I DESIGN)
본 사	서울시 성동구 광나루로 130 서울숲 IT캐슬 601호 TEL : 498-1230 FAX : 498-0928
사업종목	건설, 실내장식
법인사업자등록번호	206-81-87341
주거래은행	국민은행 (서울숲지점) 제일은행 (신사동지점)
자본금	6억원정
대표이사	이 일 도



## 회사 연혁

- 1995 (주) 국전 PLANING
- 1996 강남구 포이동으로 사업장 이전
- 1999 강남구 신사동으로 사업장 이전 후 상호변경(E.M.I 대표 이일도)
- 2001 전문건설업 면허취득 (강남-01-01-37)
- 2002 마이(디스플레이) 설립
- 2004 법인 사업자 등록(04. 01.02)후 상호변경 (주)이엠아이디자인
- 2004 성동구 성수동으로 사옥이전
- 2005 서울 현인단지내 가구공장 설립 (건평200坪)
- 2014 성수동 서울숲IT캐슬로 사업장 이전





## 대표약력

성 명 : 이일도

생년월일:1960. 9. 30

경 력:

1985~1989 : (주)TOP INTERNATIONAL 근무

- LOTTE백화점 을지로 본점 2층 숙녀복, 1층 명품관 시공
- 반월 라성 PLAZA영업장 설계담당
- 강남 뉴 월드 호텔 객실 및 영업장 설계 및 시공
- LOTTE 백화점 잠실점 3층 숙녀복 및 5층 PPS, Coffee Shop 시공
- LOTTE 백화점 잠실점 쇼핑몰 SHOP 15개소 시공
- 현대백화점 B1층 시공

1989~1990 : (주)중앙디자인 근무

- 명동 하티스트 매장 시공
- 삼성 기흥 반도체 휴게실 및 임원실 시공
- 삼성물산, 시바가이아, 동양 나일론, 삼성종합화학등 OFFICE 다수 시공

1990~1994: (주)TOP INTERNATIONAL 근무

- LOTTE 잠실점 3층 리노베이션 시공
- 영풍건설 모델하우스 다수 시공
- 부평동아 CITY백화점 B1 시공, 4층 신사복 매장 시공
- 경주 조선 HOTEL LOBBY, 연회장, 사우나 시공
- 삼성건설 모델하우스 다수 시공
- 용산 전쟁기념관 1공구 현장시공

1995~1998: (주)국전공동대표

1999~2003: E.M.I 대표

2004~ 현재: (주)이엠아이디자인 대표이사

# 사업자등록증 / 전문건설업등록증





국세청  
nls.go.kr

## 사업자등록증

(법인사업자)  
등록번호 : 206-81-87341

법인명(단체명) : 주식회사 이엠아이디자인  
대표자 : 이일도

개업연월일 : 2004년 01월 02일    법인등록번호 : 110111-2927155  
사업장소재지 : 서울특별시 성동구 광나루로 130, 601호(성수동1가, 서울숲아  
이티캐슬)

본점소재지 : 서울특별시 성동구 광나루로 130, 601호(성수동1가, 서울숲아  
이티캐슬)

사업의종류 :  [일반] 건설     [종목] 실내건축  
부동산업 및 임대업    비주거용 건물 임대업  
서비스    실내장식디자인

발급사유 : 정정

사업자 단위 과세 적용사업자 여부 : 여( ) 부(✓)  
전자세금계산서 전용 전자우편주소 : emiplan@nometax.go.kr

2022년 02월 10일

### 성동세무서장







담당부서	민원어권과
책임자	이미란
담당자	김윤식
전화번호	2286-5224

## 전문건설업 등록증

업종 : 실내건축공사업    등록번호 : 강남-01-01-37  
상호 : (주)이엠아이디자인    대표자 : 이일도

소재지 : 서울특별시 성동구 광나루로 130, 601호(성수동1가, 서울숲아이티캐슬)  
법인(주만등록번호 : 110111-2927155    국적 또는 소속국가명 : 대한민국  
등록일자 : 2001. 05. 16.

**위 자는 「건설산업 기본법」 제9조의 규정에  
따라 전문건설업자임을 증명합니다.**



2017년 06월 20일(재교부)

### 성동구청장인



변경사항			
변경년월일	변경구분	변경내용	기록일 □ 기록자(인)
2018. 12. 31	대표자	이일도 → 김시연	2019. 1. 9. 박준현
2022. 2. 4.	대표자	김시연 → 이일도	2022. 2. 10. 박준현

서울특별시성동구청장인

20220210 11mm(1종 120g/㎡)

## 회사조직도



Director / 대표

---

Design Department / 설계부

---

Design Team (디자인팀)

COMMERCIAL SPACE / DEPARTMENT STORE

---

OFFICE / EXHIBITION

---

Technical Department / 기술부

---

Construction Team (시공팀)

COMMERCIAL SPACE / DEPARTMENT STORE

---

OFFICE / EXHIBITION

---

Administration Department / 관리부

---

Management (관리팀)

---



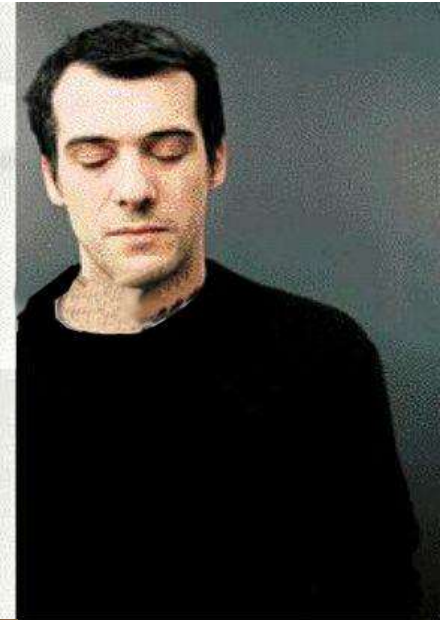
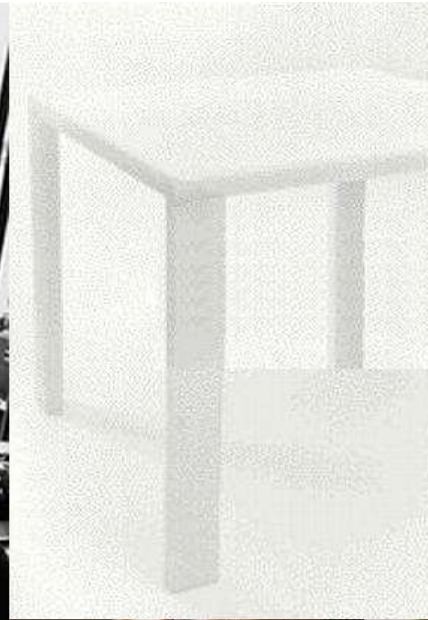

- ▷ **Interior Plan**  
Commercial space, Hotel,  
Department store, Office
  
- ▷ **Exhibition Plan**  
Exhibition, Convention
  
- ▷ **ETC.**  
Exterior, Display, Sign







Cafeteria

삼성전기세종 직원식당









Dessert Cafe

인천공항 GOURMET DESSERT







Food Court

인천공항 K Street food











Office

삼성증권  
디지털본부 사무실

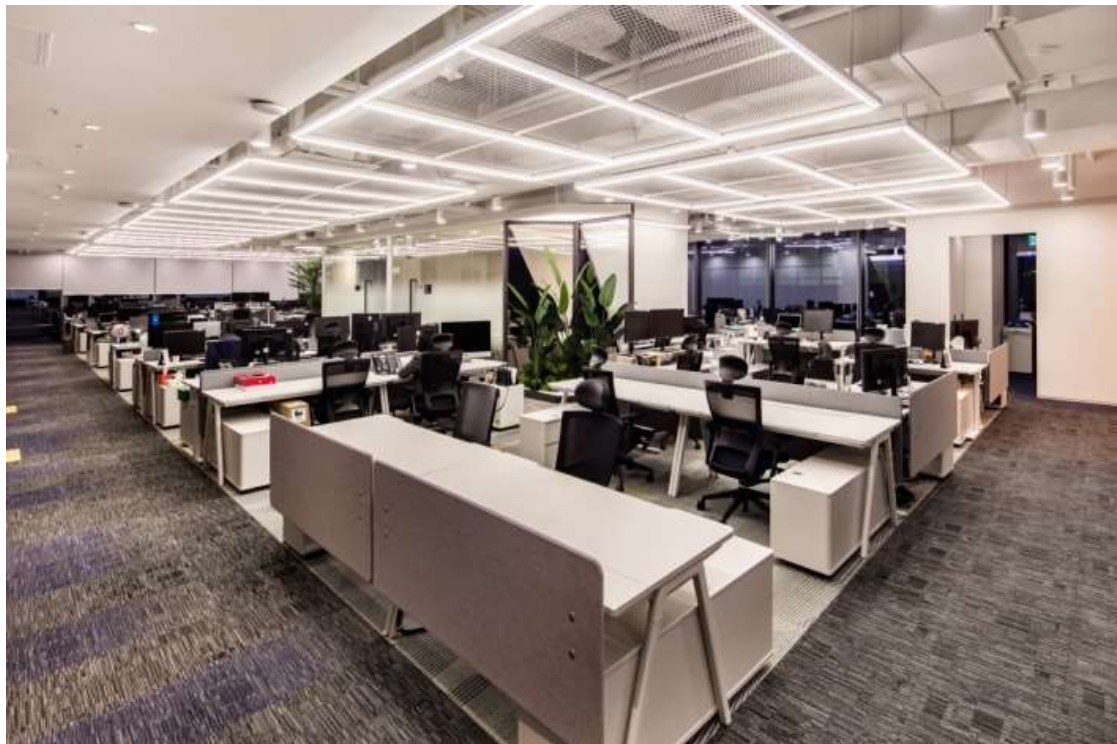
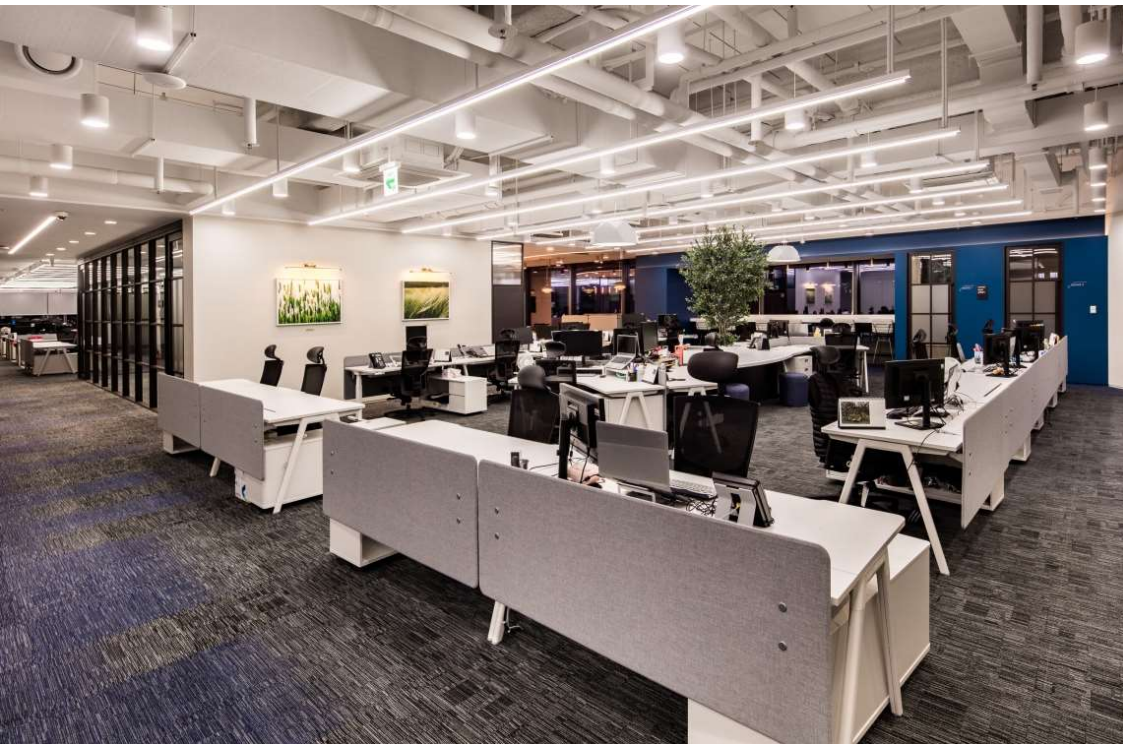

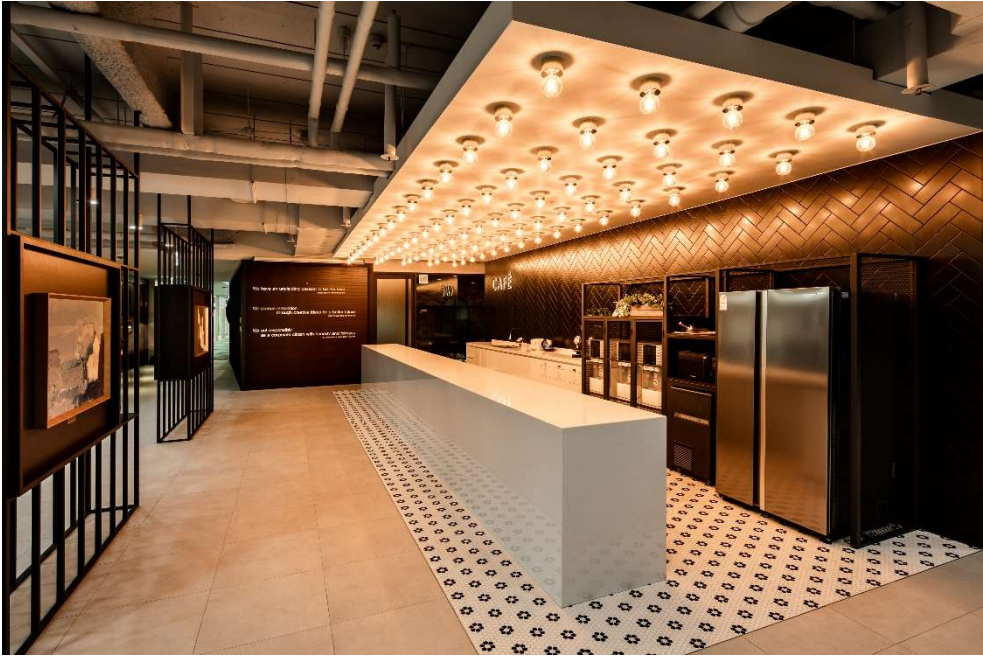



Office

삼성증권  
디지털본부 세미나실





Office

삼성증권  
콜센터 사무실

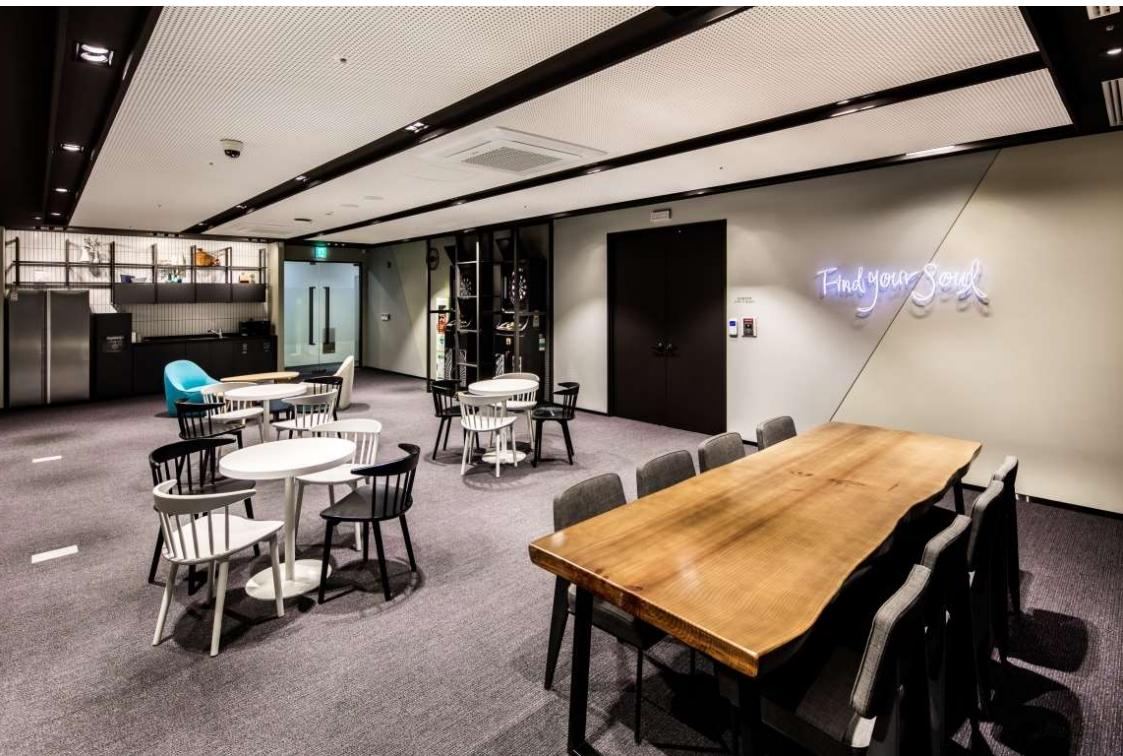
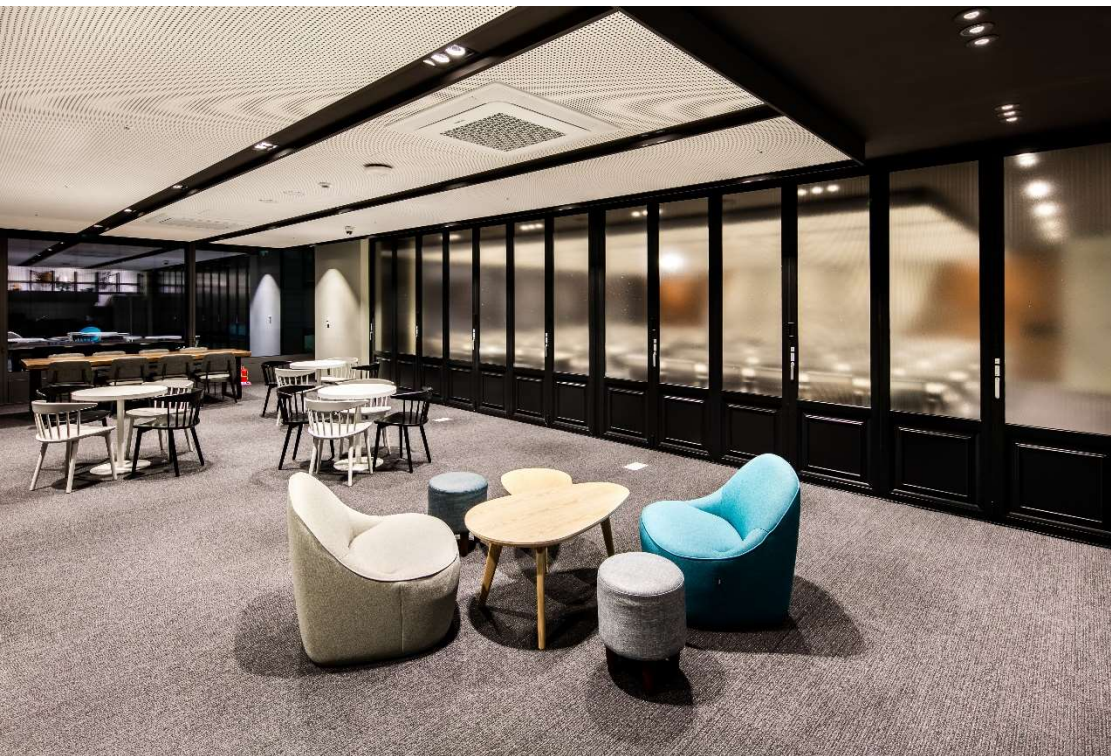



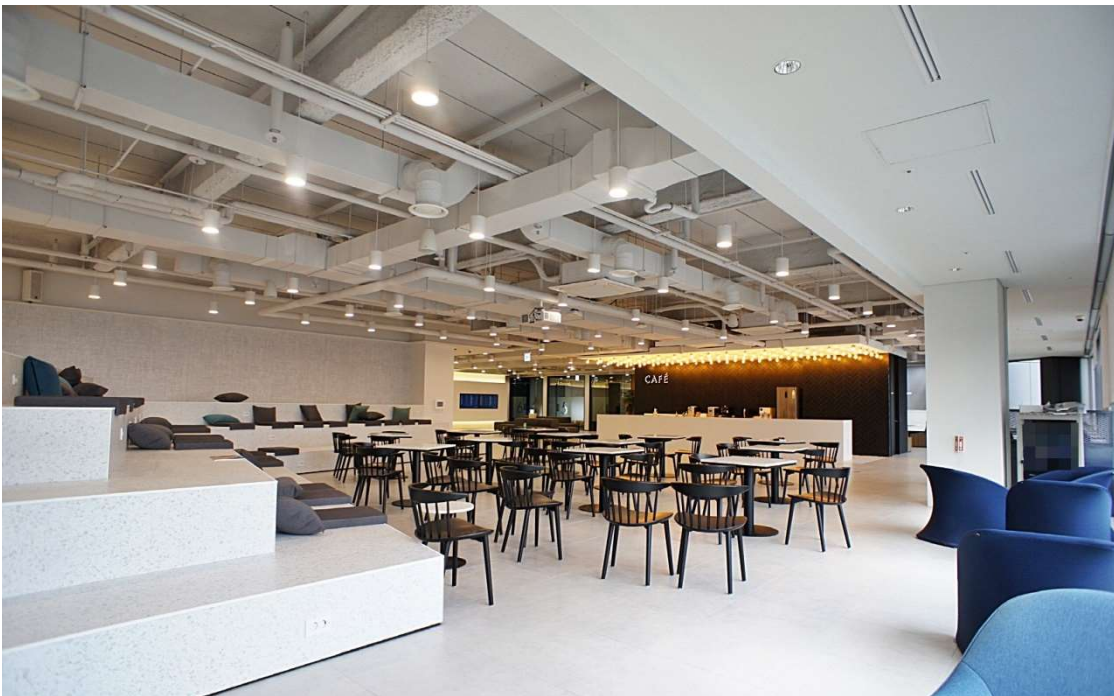





## 주요 실적 \_ 1

- 서울대학교 교수회관 증축공사 (LOBBY, 연회장, VIP Restaurant, café, 교수회의실, 등)  
연구공원웨딩홀 리뉴얼 설계(LOBBY, 연회장)
- 한국마사회 DELA COURT(Food court)  
SNAP SNACK
- 대우건설써밋타워 임원 및 직원식당
- 쿠팡안성 직원식당
- 연세대학교 본교 cafeteria  
송도 도서관 DELA COURT(Food court)  
기숙사 cafeteria
- 중앙대학교 DELA COURT(Food court)  
기숙사 cafeteria  
카우버거, 학생 및 교직원식당
- 영남대학교 BROWN GRILL(Italian restaurant)  
한소담들 (Korean restaurant)
- 고려대학교 의학관 DELA COURT(Food court)  
기숙사 진리관 cafeteria

## 주요 실적\_2

- 인천공항 3기사업
  - GOURMET DESSERT(Dessert café)
  - K-STREET FOOD(Food court)
  - OMUTO TOMATO(Fusion omurice restaurant)
  - 콩가메밀죽 (korean restaurant)
- 알펜시아 리조트
  - 카페테리아
  - 번지점프 스키힐 카페테리아
- 오션월드 리조트
  - 푸드캐피탈 (Food court)
  - 더샐티 (Salad buffet restaurant)
- 일산 원마운트
  - 워터파크 푸드캐피탈 (Food court)
  - 스노우파크 푸드캐피탈 (Food court)
- 부산그린나래호텔
  - 엘라모르 웨딩홀 신부대기실 및 예약실
  - 8마일 로드(Restaurant & Dining)
  - 엘레나 가든(Salad buffet restaurant)
- 동대문 피트인
  - 8마일 로드(Restaurant & Dining)
- 신세계 첼시
  - CAFÉ AMOJE
- ECMD 김포공항
  - 일식당 오사카키친
  - 한식당 풍경마루

## 주요 실적\_3

- 삼성증권  
강남 디지털본부 이전 설계 및 시공  
여의도 정보전략본부 이전 설계 및 시공  
강남 콜센터 이전 설계 및 시공  
삼성타운 객장 및 VIP 자산클리닉  
도곡 자산클리닉 설계 및 공사  
종로타워 전층 RENEWAL  
대치중앙점  
공항터미널점  
삼성타운 객장 및 VIP 자산클리닉
- 삼성선물  
여의도KT 빌딩 사무실 이전  
삼성타운20층 본사 이전 공사
- 삼성생명  
혁신점포\_방배지역단
- 삼성전기세종  
한울림프라자 직원식당  
외부 Café 및 휴게공간  
본관 로비 홍보공간

업체등록현황 (실내건축)



## 사용인감계



\_\_\_\_\_ 귀하



법인인감

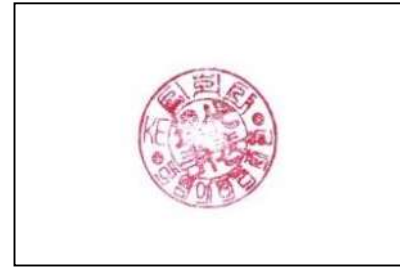

사용인감

위 사용인감을 귀(청)사의 협력업체 등록 및 제반업무에 사용하고자  
첨부하여 제출합니다.

년 월 일

(주)이엠아이디자인

대표이사 이 일 도

서울시 성동구 광나루로 130 서울숲 IT캐슬 601호



## 회사위치도



ADDRESS 서울시 성동구 광나루로 130  
서울숲IT캐슬 601호  
TEL 02.498.1230  
FAX 02.498.0928

HOMEPAGE <http://www.emidesign.co.kr>



E.M.I design co., LTD.

(주)이엠아이디자인  
대표이사 이 일 도

서울시 성동구 광나루로 130 서울숲 IT캐슬 601호  
(代) TEL : 02) 498-1230 FAX : 02) 498-0928  
HOMEPAGE <http://www.emidesign.co.kr>